

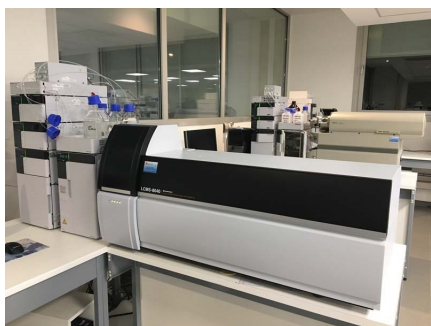

## **Pharma Lab Facility (FR)**

ZI de La Vigne aux Loups, rue Blaise Pascal - 91380 **Chilly Mazarin**  
(Cap Lab plateforme)

Date de clôture: mercredi **19 JUIN** à partir de 14:00



### **Visites:**

de lundi 17 juin jusqu'à mercredi 19 juin

Sur rendez-vous

ZI de La Vigne aux Loups, rue Blaise Pascal - 91380 Chilly Mazarin (France)

*Enchères uniquement sur internet !*



**mercredi 19 juin 2019 Pharma Lab Facility**

## Conditions particulières

Adjudication des lots	<p>Le Commissaire-priseur désigne le plus offrant et dernier enchérisseur et le déclare adjudicataire du lot. Une information dans "My Troostwijk" et l'envoi d'un e-mail confirme l'adjudication. Le Commissaire-priseur déclare un bien non adjugé s'il est repris pour le compte du vendeur, faute d'enchères suffisantes pour atteindre le prix de réserve. Conformément à la législation française concernant l'achat et l'utilisation de matériels non-conformes, il est précisé que, sauf mention particulière de conformité auquel cas le « Certificat de conformité occasion » sera fourni par le vendeur, les matériels de vente sont vendus non-conformes. Comme prévu à l'article 10 des Conditions générales de vente, s'appliquant aux acheteurs français : seuls ceux ayant la qualité de revendeur, récupérateur, reconstruteur, casseur, ferrailleur ou collectionneur sont habilités à enchérir ces matériels. Un acheteur français ne faisant pas partie des catégories ci-dessus, mais ne destinant pas le matériel à une utilisation sur le territoire français, est habilité à enchérir. Il lui incombera de se mettre en conformité avec la législation du pays d'exploitation. Les acheteurs français s'engagent à fournir des justificatifs nécessaires en cas de demande des vendeurs.</p>
Date de clôture	Mercredi 19 juin 2019 à partir de 14:00 CET
Visites	<b>de lundi 17 juin jusqu'à mercredi 19 juin</b> <b>Sur rendez-vous</b> <b>Cap Lab plateforme</b> ZI de La Vigne aux Loups, rue Blaise Pascal 91380 Chilly Mazarin, France
Frais acheteur	18,00%
TVA	20,00%
Enlèvements	<b>de lundi 24 juin jusqu'à vendredi 19 juillet</b> <b>Sur rendez-vous</b> <b>Cap Lab plateforme</b> ZI de La Vigne aux Loups, rue Blaise Pascal 91380 Chilly Mazarin, France
Visites	Veillez noter qu'il s'agit d'une vente aux enchères classique précédée d'une journée de visites. Réaliser une enchère sans avoir vu les équipements avant est à vos risques et périls. Veuillez consulter les articles 3 et 6 des Conditions Générales de vente.
Détails de paiement	Le paiement doit être effectué dans les 48 heures après clôture de la vente sur le numéro de compte indiqué sur votre facture avec référence de votre numéro d'acheteur et le nom de la vente.
Instructions d'enlèvement	<p>Pour les acheteurs, situés en dehors de la Communauté Européenne, le document EXA prouvant l'exportation des lots en dehors de la Communauté Européenne doit être reçu dans les six semaines suivant la clôture de vente. Sans ce document la vente sera considérée comme une vente Française.</p> <p>L'acheteur doit se munir de son bon d'enlèvement le jour des enlèvements. L'acheteur est entièrement responsable du démantèlement, du chargement et du transport de ses lots achetés. Roux Troostwijk décline toute responsabilité, sauf indication contraire. Les enlèvements auront lieu uniquement à la date et horaire décidé PAR TROOSTWIJK en fonction du planning d'enlèvement et seulement après réception du bon d'enlèvement.</p>
Réunions	Tous les lots en ensemble seront tout d'abord vendus individuellement. Après la vente du dernier lot de l'ensemble, le total des offres sera augmenté de 5%. Ceci



est le montant de départ pour la réunion. Si l'ensemble est vendu, elle dépassera le total des offres individuelles, au cas contraire les offres individuelles seront acceptées.

Lots sans enchère

Les lots sans enchère restent ouverts pendant une demi-heure après la dernière clôture de lot.

Quantity, capacity, dimensions and weight of goods

L'emplacement de description du lot contient des détails sur les quantités, les capacités, les dimensions ou le poids des marchandises, ces données sont indicatives et aucun droit ne peut être déduit de cette information. Les enchérisseurs doivent s'assurer eux-mêmes de l'exactitude de ces données. Sauf indication contraire, merci de considérer les documents d'origine des machines comme indisponibles. Bien que les informations contenues dans ce document ont été obtenues à partir de ressources jugées fiables, le vendeur et Troostwijk ne donnent aucune garantie, exprimée ou implicite, quant à l'exactitude de l'information.



Lot	Nombre	Description	Prix de départ €
1	1	<b>Système LCMS ultra rapide</b> SHIMADZU, Nexera / 8040, année 2015, Reservoir Tray, FCV-11AL Sélecteur de solvants, Dégazeur DGU-20A5R, LC-20ADXR 660 Bars Pompe à double pistons parallèles, Semi -micro MIXER SUS high pressure version, Passeur SIL-30 AC, CTO-20A Four à colonnes, Vanne de commutation FCV-32AH, Kit pour les connexions capillaires requis avec une vanne FCV-32AH intégrée à un four CTO-20A/C, CBM-20Alite Carte/Module de contrôle, FCV-12AH Vanne haute pression 6 voies 2 positions (inox), LCMS-8040 230 V (CE) Spectromètre de Masse Triple Quadrupole (livré avec PC), Logiciel LabSolutions WS - Single LC avec LabSolutions licences de retraitement, Pompe primaire Edwards E2M28, Kit pour la pompe primaire Edwards (filtre anti-vapeurs d'huile), Kit accessoires, Start-up Kit pour LCMS-8030 et LCMS-8040, TQ Standard Sample 0.2L, Sample Reserpine 2X1mL 1ng/uL, Tube d'alimentation - gaz vecteur --- RECONDITIONNE PAR LE FABRICANT. ossibilité de transport / Installation / formation sur demande (additionnel)	20 000,00
2	1	<b>Microscope Electronique à Transmission</b> JEOL, 1230, numéro de série EM 18450017, •Microscope totalement digitalisé, contrôlé par microprocesseur•Etage objet totalement motorisé sur 5 axes•Moniteur couleur à matrice active (TFT)•Contrôle interactif des paramètres de fonctionnement par souris/pupitre•Sauvegarde des paramètres d'exploitation et contrôle•Fichiers personnels programmables•Liaisons RS 232 C standard•Résolution garantie : 0.20 nanomètre (nm) en système périodique. •Tension d'accélération : 040 à 120 kVoPlot minimum 50 V, programmable•Gamme de grandissement : 050 x 1000 x (fonction LOW MAG)01000 x 600 000 x (fonction MAG)•Inclinaison d'objet +/- 45° (+/-60° avec porte-objet de Tomographie)Testé, pleinement fonctionnel.Possibilité de livraison, installation et formation sur demande.	15 000,00
3	1	<b>Système GC/MS</b> AGILENT, 7890B/MSD 5977A, année 2014, Système GC/MS 7890B équipé d'un passeur d'échantillon couplé à un spectromètre de masse 5977A.Avec PC (écran, clavier, souris), software, pompe primaire, documentation et consommable Utilisé pour GC bi-dimensionPossibilité de livraison, installation et formation sur demande.	3 000,00
4	1	<b>Système GC/MS</b> AGILENT, 7890A/7693/MSD 5975C inert XL, année 2011, numéro de série US10303609CN10201006CN10220132, Système GC/MS 7890A équipé d'un passeur d'échantillon 7693 couplé à un spectromètre de masse MSD 5975C inert XL. Avec PC (écran, clavier, souris) & logiciel. Consommables, documentation et pompe primaire équipé d'un caisson anti-bruitPossibilité de livraison, installation et formation sur demande.	2 000,00
5	1	<b>Système GC/MS</b> THERMO SCIENTIFIC, TRACE GC ULTRA/ISQ, année 2010, numéro de série 101014, Système GC/MS équipé d'un passeur Triplus.GC Trace Ultra couplé à un spectromètre de masse ISQ.Avec PC (écran, clavier, souris), Pompe primaire équipé de caisson antibruit et consommablePossibilité de livraison, installation et formation sur demande.	3 000,00
6	1	<b>Système GC/MS</b> AGILENT, 7890A/MSD 5975C, année 2011, Système GC/MS 7890A équipé de deux microcolonnes Gerstel couplé à un spectromètre de masse MSD.Avec PC (écran, clavier, souris) et pompe primaire équipé de caisson anti-bruitPossibilité de livraison, installation et formation sur demande.	3 000,00
8	1	<b>Système GC</b> AGILENT, 6890N, numéro de série CN10526083, Système GC Agilent 6890N équipé d'un passeur 7683B et d'un détecteur FID. Avec PC (écran, clavier, souris), software, documentation et consommablesPossibilité de livraison, installation et formation sur demande.	500,00
9	1	<b>Système GC</b> HP, 5810, Système GC	50,00



Lot	Nombre	Description	Prix de départ €
10	1	<b>Système UHPLC RS</b> THERMO SCIENTIFIC, U3000, année 2014, RS pump, RS Autosampler, RS Column Compartment, RS DADPossibilité de livraison, installation et formation sur demande.	5 000,00
11	1	<b>Système UHPLC RS</b> THERMO SCIENTIFIC, U3000, année 2012, RS pump, RS Autosampler, RS Column Compartment, RS DADPossibilité de livraison, installation et formation sur demande.	5 000,00
12	1	<b>Système HPLC avec collecteur de fraction</b> AGILENT, 1100, HPLC system including Degasser G1322A, Quaternary pump G1311A, column compartiment , UV detector VWD G1314A. Tous les modules passent leurs auto-diagnostique, la répétabilité à l'injection est inférieure à 1%,. Pas de bouteille, pas de PC, ,pas de logiciel inclus. On request, possibility to add PC, license, software and maintenance. (see pictures for system tests) avec Collecteur de fraction Agilent G1364D, console de controle. Possibilité de livraison, installation et formation sur demande.	2 600,00
13	1	<b>Système HPLC</b> AGILENT, 1100, Degasser G1322A, Quaternary pump G1311A, column compartiment , UV detector VWD G1314A. Tous les modules passent leurs auto-diagnostique, la répétabilité à l'injection est inférieure à 1%,. Pas de bouteille, pas de PC, ,pas de logiciel inclus. On request, possibility to add PC, license, software and maintenance. (see pictures for system tests) avec console de contrôlePossibilité de livraison, installation et formation sur demande.	2 500,00
14	1	<b>Système UHPLC</b> WATERS, ACQUITY, Systeme WATERS ACQUITY avec pompe binaire incluant un dégazeur, sample manager équipé d'un four colonne, rack solvant et detecteur UV. Sans logiciel et sans PC (.Sur demande, stockage, transport spécialisé, installation, qualification, maintenance, formation. Enlèvement	5 000,00
15	1	<b>Système HPLC/MS</b> THERMO, SURVEYOR, Système HPLC/MS modules : Autosampler, Solvent tray, PDA detector, LC Pump, Mass Spectrometer LCQ Advantage, PC ( écran, clavier & souris). Avec une deuxième source.	2 000,00
16	1	<b>Système HPLC</b> WATERS, Alliance 2690, Système HPLC Waters Alliance 2690	500,00
17A	1	<b>Système IC</b> THERMO SCIENTIFIC, 3000, Système IC 3000, avec autosampler et seringue, ICS3000 DC, Pompe ICS3000 SP	500,00
17B	1	<b>Système IC</b> DIONEX, DX120, Système DX120 Chromatographie ionic comprenant une pompe isochratique, une vanne d'injection automatique et un détecteur de conductimétrie. Connexion pour le supprimeur intégrée. Une bouteille pour éluant comprise. Système pilotage en façade (clavier intégrée) possible et/ou par chroméléon.	200,00
18A	1	<b>Système HPLC</b> HITACHI, Elite Lachrom, Système HPLC Hitachi VWR Elite Lachrom avec L-2130 Pump unit, L-2200autosampler, L-2400 UV detector, Organizer, column thermostat, pc et écran	1 500,00
18B	1	<b>Système FPLC</b> BIORAD, DuloFlow, Système FPLC avec collecteur de Fraction, Unité BioLogic Duo-Flow, PC logiciel, écran, clavier, souris, documentation et pièces détachées	500,00
19	1	<b>Échantillonneur automatique AS-AP</b> THERMO FISHER, ASAP, Échantillonneur automatique AS-AP	500,00
20	1	<b>Système HPLC</b> DIONEX, Summit, Système HPLC Summit avec : pompe HPLC P680 gradient, AS-100 Automated Sample Injector, Thermostat Colum Compartment TCC-100 et détecteur UVD170U	500,00



Lot	Nombre	Description	Prix de départ €
21	1	<b>Système d'extraction accélérée par solvants - ASE</b> THERMO SCIENTIFIC, Système d'extraction accélérée par solvants - ASE 200 avec module multi-solvant. Extracteur liquide-solide haute température haute pression. Possibilité d'avoir différent volume de cellule 11 / 22 / 33ml.	500,00
22	1	<b>Calorimétrie différentielle à balayage - DSC</b> PERKIN ELMER, DSC6000, année 2013, numéro de série 523B3070109, Système DSC 6000 avec passeur automatique Perkin Elmer et chiller ULSP 130 Immersion Probe Cooler. Presse à sertir universelle, Insert de sertissage pour capsules pour échantillons volatiles, avec pc + programme (sans mot de passe), clavier, souris. Sans écran. Sans table, Quelques consommables. Sur demande un dongle peut être ajouté	6 000,00
23	1	<b>Congélateur -80°C</b> FORMA, -86°C, Congélateur -80°C. Environ 550L. 4 compartiments et 3 étagères	500,00
24	1	<b>Congélateur -80°C</b> PANASONIC, MDF-U500VX-PE, numéro de série 16010058, Congélateur -80°C. Environ 519L. 2 compartiments et 3 étagères. Avec clés	500,00
25	1	<b>Congélateur -45°C</b> NEW BRUNSWICK, Congélateur -45°C, avec 4 étagères inox et 5 portes	300,00
27	1	<b>PSM</b> THERMO SCIENTIFIC, MSC Advantage 1,2, PSM Class II avec piètement. Volume de travail : 1500x780x465 mm	50,00
28	1	<b>PSM</b> THERMO SCIENTIFIC, MSC Advantage 1,2, PSM Class II avec piètement. Volume de travail : 1200x780x465 mm	50,00
29	1	<b>PSM</b> MAT, Unimat-BS Class 2, PSM Class II sans piètement. Volume de travail environ : 2000x780x465 mm	50,00
30	1	<b>PSM</b> MICROFLOW, PSM Class II avec piètement. Volume de travail : about 1190x600x600 mm, option UV, lumière	50,00
31	1	<b>PSM</b> JOUAN, MSC 12, PSM Class II avec piètement. Volume de travail :	50,00
32	1	<b>PSM</b> JOUAN, MSC 12, PSM Class II sans piètement. Volume de travail : 1190x600x600 mm, option UV, lumière	50,00
35	1	<b>Hotte</b> ERLAB, CAPTAIR BIO 320, numéro de série 23598-15, Hotte de paillasse avec lampe UV et timer	50,00
36	1	<b>Hotte</b> FASTER, CHEMFREE, numéro de série CHM-90M 156, Hotte de paillasse	50,00
© 37	1	<b>Incubateur CO2</b> PANASONIC, MCO18AC, numéro de série 14100460, Incubateur CO2 avec 4 étagères et cuvette à eau inox. Volume Interne : 170L	50,00
© 38	1	<b>Incubateur CO2</b> PANASONIC, MCO18AC, numéro de série 14100461, Incubateur CO2 avec 3 étagères et cuvette à eau inox. Volume Interne : 170L	50,00
<b>Réunion incubateur CO2 (Lots 37,38)</b> Réunion incubateur CO2 (Lots 37,38)			
© 39	1	<b>Incubateur CO2</b> PANASONIC, MCO18AC, numéro de série 14040160, Incubateur CO2 avec 3 étagères et cuvette à eau inox. Volume Interne : 170L	50,00
© 40	1	<b>Incubateur CO2</b> PANASONIC, MCO18AC, numéro de série 15060138, Incubateur CO2 avec 4 étagères et cuvette à eau inox. Volume Interne : 170L	50,00



Lot	Nombre	Description	Prix de départ €
<b>Réunions incubateurs CO2 (Lots 39,40)</b> Réunions incubateurs CO2 (Lots 39,40)			
43	1	<b>Incubateur réfrigéré</b> SANYO, MIR-153, numéro de série 41116017, Incubateur réfrigéré avec 1 étagère. Volume interne 126L de -10°C à 50°C	50,00
44	1	<b>Incubateur</b> SANYO, MIR-162, numéro de série 70916578, Incubateur à convection par gravité, volume interne 93L, 2 étagères, de 5 degrés au dessus de T ambiante à 80°C	50,00
45	1	<b>Incubateur</b> THERMO SCIENTIFIC, HERATHERM IMC 18, année 2014, numéro de série IMC40475213, Incubateur avec 2 étagères, de 17°C à 40°C, 18L	50,00
46	1	<b>Étuves</b> THERMO SCIENTIFIC, STABILITERM 55 EB1, numéro de série 307040560/307040371, 2 étuves Thermo electro Corporation Stability Therm 55EB1 sur support à roulette. Volume : 55L	50,00
47	1	<b>Incubateur Agitateur</b> STUART, SI50, Incubateur Agitateur, avec plateau	50,00
48	1	<b>Incubateur CO2</b> NEW BRUNSWICK, GALAXY 170 S, numéro de série CO17GH103820, Incubateur CO2 sur chariot à roulettes avec système de gerbage pour second incubateur. Avec 4 clayettes	50,00
49	1	<b>Étuve</b> HERAEUS, UT 6200, numéro de série 40133034, Étuve avec 2 étagères. 300°C maximum	50,00
50	1	<b>Cell Counter + Analyser System</b> INNOVATIS, CASY TT, Cell Counter + Analyser System, avec PC, écran, clavier souris. Unité CASY et console, consommables et documentation	100,00
51	1	<b>Lecteur de microplaque</b> DYNEX, MRXII, Lecteur de microplaque DYNEX MRXII avec PC écran clavier, laveur de plaque DYNEX, pompe à vide et manuel	100,00
52	1	<b>Incubateur</b> VWR, numéro de série 4091129, Mini incubateur VWR avec thermomètre. 1 étagère	20,00
53	1	<b>Lecteur de microplaque</b> BERTHOLD, MITHRAS LB 940, numéro de série 42-6029, Lecteur de microplaque multimode, avec PC et manuel	100,00
54	1	<b>Cytomètre de Flux</b> BECKMAN DICKINSON, Cytomètre de FluxFACScan Beckman Dickinson, avec ordinateur Apple, écran, clavier, souris, documentation. Logiciels FACSComp & CellQuest Pro et dongle	100,00
55	1	<b>Spectrophotomètre</b> BECKMAN COULTER, DU 800, Spectrophotomètre UV/VIS avec carrousel avec PC (logiciels), écran, clavier, souris, cuves	100,00
56	1	<b>Laveur désinfecteur</b> OLYMPUS, ETD 3, Olympus ETD 3 Plus Washer / Disinfector- Chargement horizontal- Machine sous paillasse- Contrôle de niveau permanent des récipients de nettoyage et de désinfection, traitement de l'eau dans la chambre de lavage- Contrôle du débit du nettoyant, du désinfectant et de l'activateur pendant le cycle- Contrôle du dosage volumétrique des produits chimiques- Validation du résultat de la désinfection- Contrôle automatique des fuites et surveillance permanente de la pression- Arrêt de sécurité pour température critique air / eau- écran LCD 4 x 40 chiffres- Capacité de chargement: 2 scopes pour chaque cycle - Alimentation : 400V, 32A	100,00



Lot	Nombre	Description	Prix de départ €
57	1	<b>Laveur désinfecteur</b> OLYMPUS, ETD 3, Olympus ETD 3 Plus Washer / Disinfector- Chargement horizontal- Machine sous paillasse- Contrôle de niveau permanent des récipients de nettoyage et de désinfection, traitement de l'eau dans la chambre de lavage- Contrôle du débit du nettoyeur, du désinfectant et de l'activateur pendant le cycle- Contrôle du dosage volumétrique des produits chimiques- Validation du résultat de la désinfection- Contrôle automatique des fuites et surveillance permanente de la pression- Arrêt de sécurité pour température critique air / eau- écran LCD 4 x 40 chiffres- Capacité de chargement: 2 scopes pour chaque cycle - Alimentation : 400V, 32A	100,00
58	1	<b>Autoclave</b> FARO, Autoclave sur paillasse	50,00
59	1	<b>Centrifugeuse</b> SIGMA, 2k15, numéro de série 300099, Centrifugeuse réfrigérée avec rotor. V max : 15300 / min	50,00
60	1	<b>Centrifugeuse</b> EPPENDORF, 5810R, année 2015, numéro de série 5811FK378396, Centrifugeuse réfrigérée sur tiroir à roulette. Avec Rotor, deux types de buckets. Vitesse Max : 14000	50,00
61	1	<b>Centrifugeuse</b> SIGMA, 3-16PK, année 2011, numéro de série 140143, Centrifugeuse Sigma (Vitesse max 15300) avec rotor (Vitesse max : 14000)	50,00
62	1	<b>Centrifugeuse</b> HERAEUS, Labofuge 400R, Centrifugeuse réfrigérée avec rotor et 4 godets	50,00
63	1	<b>Centrifugeuse</b> JOUAN, A14, numéro de série 530340, Centrifugeuse avec rotor. Vitesse max : 14000	20,00
63B	1	<b>Centrifugeuse</b> REGENLAB, 80-2B, Centrifugeuse avec rotor. Vitesse max : 4000	20,00
64	1	<b>Centrifugeuse</b> NIPPON GENETICS EUROPE, NG040, année 2016, numéro de série NG040-1155, Centrifugeuse mini plaque	20,00
65	1	<b>Centrifugeuse</b> SIGMA, 1-6P, année 2010, numéro de série 135621, Centrifugeuse avec rotor. Vitesse max : 5630	20,00
66	1	<b>Centrifugeuse</b> IRIS, StatSpin Express2 M501-22, numéro de série 1224M50108725, Centrifugeuse à tube	20,00
67	1	<b>Centrifugeuse</b> JOUAN, GR412, Centrifugeuse réfrigéré au sol. Avec rotor et holder pour micro plaque	20,00
68	1	<b>Centrifugeuse</b> FIRLABO, SW12, numéro de série 212976, Centrifugeuse avec rotor et godets. RPM : 4500	20,00
69	1	<b>Centrifugeuse</b> HERAEUS, Megafuge 1,0, Centrifugeuse avec rotor et godets. Max RPM : 6000	50,00
70	1	<b>Evaporateur</b> JOUAN, RC1022, Evaporateur / Concentrateur rotatif. Avec rotor	100,00
71	1	<b>Réfractomètre</b> ATAGO, Réfractomètre liquide avec thermomètre digital	20,00
75	1	<b>Microscope</b> NIKON, Eclipse TS100, numéro de série 602494, Microscope inversé avec 4 objectifs : LWD40, LWD20, LWD10, WD4	50,00
76	1	<b>Microscope</b> OLYMPUS, CKX31, numéro de série 7L12933, Microscope inversé avec 2 objectifs : PlanC N 10x, LCAchN 40x	50,00



Lot	Nombre	Description	Prix de départ €
78	1	<b>Microscope</b> NIKON, numéro de série 37377, Microscope inversé avec 4 objectives : ELWD20, Ph3DL40, DL4, DL10. avec filtres	50,00
79	1	<b>Multiposte pour microscope</b> LEITZ, Tube d'observation pour microscope deux observateurs	10,00
80	1	<b>Transilluminateur</b> Syngene, GeneFlash, Avec caméra haute performance CCD, with lentille TM-300, zoom 0 à 48, UV et lumière blanche et documentation	10,00
81	1	<b>Table de mirage</b> AHEL, CONTRÔLE 5000, Table de mirage	10,00
82	1	<b>Transilluminateur</b> ETX-F20.M, Transilluminateur UV	10,00
83	1	<b>Transilluminateur</b> INVITROGEN, SAFE IMAGER S37102, Transilluminateur UV avec 2 lunettes de protection	10,00
84	1	<b>Réfractomètre</b> Réfractomètre portable	5,00
85	1	<b>Balance de Précision</b> METTLER TOLEDO, AT261, numéro de série 1114360058, Balance de Précision Mettler Toledo AT261 DeltaRange avec ouverture fenêtres automatiques. De 0 to 205g, Précision : 0,01mg (à 60g) et 0,1mg (à 200g)	50,00
86	1	<b>Balance de Précision</b> SARTORIUS, CP124S, numéro de série 17303716, Balance de Précision, max 120g, d=0,1mg	50,00
87	1	<b>Balance de Précision</b> OHAUS, Pioneer PA214CM, numéro de série 8731181091, Balance de Précision, min 0.01g, max 210g; d = 0,0001g	50,00
88	1	<b>Balance de Précision</b> METTLER TOLEDO, AE100, Balance de Précision, min 0 à 162g, d=0,1mg	50,00
89	1	<b>Balance de Précision</b> METTLER TOLEDO, AM100, Balance de Précision, min 0 à 110g, d=0,1mg	50,00
90	1	<b>Balance de Précision</b> METTLER TOLEDO, AE100, Balance de Précision, min 0 à 162g, d=0,1mg	50,00
91	1	<b>Balance de Précision</b> PRECISA, XB 620 M, Balance de Précision, min 0 à 620g, d=1mg	50,00
92	1	<b>Balance analytique</b> SARTORIUS, AY412, Balance analytique, min 0 à 410g, d=0,01g	20,00
94	1	<b>Balance analytique</b> KERN, Balance analytique, min 0 à 2000g, d=0,1g	20,00
95	1	<b>Balance analytique</b> KERN, Balance analytique, min 0 à 2000g, d=0,1g	20,00
96	1	<b>Balance analytique</b> OHAUS, CS5000, Balance analytique, up to 5000g, d=2g	20,00
97	1	<b>Balance</b> METTLER TOLEDO, PM34K, Balance haute capacité .1g/1g à 32 kg	50,00
98	1	<b>Balance</b> METTLER TOLEDO, TE 120.1/J, Balance haute capacité .min 2,5Kg, max 120Kg, précision : 50g	50,00
99	1	<b>Poids de contrôle</b> ZWIEBEL, 5 poids de contrôle	10,00
100	1	<b>Marbre</b> 1 marbre Johann Fischer 60×60cm avec support mural	10,00
101	1	<b>Enceinte de pesée</b> Enceinte de pesée	5,00



Lot	Nombre	Description	Prix de départ €
102	1	<b>Enceinte de pesée</b> Enceinte de pesée	5,00
103	1	<b>Enceinte de pesée</b> Enceinte de pesée	5,00
104	1	<b>Titrateur</b> KARL FISHER / METTLER TOLEDO, DL38, Système Titrateur	50,00
105	1	<b>Système de purification d'eau</b> ELGA, PURELAB OPTION DI, année 2016, numéro de série OR00012068, Eau pure type II	50,00
107	1	<b>Système de purification d'eau</b> ELGA, PURELAB ULTRA GENETIC, numéro de série UGG236297, Type I pure water	50,00
108	1	<b>Système de purification d'eau</b> MILLIPORE, Milli-Q Intégral 3 A10, Système de purification d'eau Milli-Q Intégral 3 A10 avec cuve 60L et Q-Pod. Alimentation : eau de ville. Out : type 1 eau ultrapure	100,00
109	1	<b>Système de purification d'eau</b> MILLIPORE, Milli-Q academic, Système de purification d'eau Milli-Q academic. Alimentation : eau produite par système ELIX. Out : type 1 eau ultrapure	100,00
110	1	<b>Système de purification d'eau</b> MILLIPORE, Milli-Q, Système de purification d'eau	100,00
111	1	<b>Système de purification d'eau</b> THERMOFISHER, RO 04.1805, année 2013, Système de purification d'eau	500,00
112	1	<b>Cuve azote</b> Cuve azote	20,00
113	1	<b>Cuve azote</b> TAYLOR WHARTON, VHC35, Cuve azote	20,00
114	1	<b>Cuve azote</b> CFPO, NICOOL LM 10, Cuve azote	20,00
115	1	<b>Cuve azote</b> TAYLOR WHARTON, VHC35, Cuve azote	20,00
116	1	<b>Cuve azote</b> AIR LIQUIDE, Arpege 40, Cuve azote	20,00
117	1	<b>Cuve azote</b> TAYLOR WHARTON, VHC35, Cuve azote	20,00
118	1	<b>Groupe froid</b> THERMO SCIENTIFIC, ThermoFlex 2500, refroidisseur , temperature range : -5° to 90°C	200,00
119	1	<b>Groupe froid</b> Zephyr, ZEM 1000 S, Groupe froid	50,00
119B	1	<b>Groupe froid</b> ZEPHYR, ZEM 1000 S, Groupe froid	50,00
120	1	<b>Détecteur VWD</b> SPECTRA, SPECTRACHROM 100, numéro de série 40, Détecteur VWD	20,00
121	1	<b>Ensemble Jasco</b> JASCO, 2x PU980 Intelligent HPLC Pump, UV975 Intelligent UV/VIS Detector	20,00
122	1	<b>Détecteur Fluorescence</b> SHIMADZU, RF-10A xl, Détecteur Fluorescence	20,00
123	1	<b>Ensemble Varian</b> VARIAN, PROSTAR, HPLC UV Detector, Autosampler Model 410, pump	20,00
124	1	<b>Détecteur UV</b> JASCO, 875-UV, Détecteur UV	20,00
125	1	<b>Détecteur UV</b> SHIMADZU, SPD-10AV, Shimadzu UV-VIS detector, Shimadzu UV-VIS Spectrophotometric Detector	20,00



Lot	Nombre	Description	Prix de départ €
126	1	<b>Ensemble Varian</b> VARIAN, PROSTAR, Autosampler Model 410, Pump, UV-VIS Detector, Fluorescence Detector	20,00
127	1	<b>Système Spectra</b> SPECTRA, SCM 1000, numéro de série 077/203620, Dégazeur	20,00
128	1	<b>Electroporateur</b> BIORAD, GenePulser Xcell, numéro de série 617BR1, Electroporateur GenePulser Xcell avec module PC et Module CE.	20,00
129	1	<b>Système PCR</b> BIORAD, iCycler, numéro de série 582BR017134, Système PCR	20,00
130	1	<b>Incubateurs à blocs secs</b> NICKEL ELECTRO, DTH-100, numéro de série 115749, Incubateurs à blocs secs	20,00
131	1	<b>Incubateurs à blocs secs</b> BIOBLOCK SCIENTIFIC, DC0, Incubateurs à blocs secs	20,00
132	1	<b>Ensemble Photométrie</b> MN, NANOCOLOR R-8 / PF-10, Ensemble Photométrie avec fluoromètre et incubateurs à blocs à secs	20,00
133	1	<b>Incubateurs à blocs secs</b> MN, NANOCOLOR R-8, Incubateurs à blocs secs	20,00
134	1	<b>Bain marie</b> NICKEL ELECTRO, CLIFTON/NE2-22D, numéro de série 62824, Bain marie digital, 22l	20,00
135	1	<b>Bain marie</b> MEMMERT, WB10, numéro de série 1398.0760, Bain marie digital, 10L	20,00
136	1	<b>Bain marie</b> GRANT, VDB12EU, numéro de série LS0911010, Bain marie, 12L	20,00
137	1	<b>Bain thermostaté</b> FISHER BIOBLOCK SCIENTIFIC, POLYSTAT, Bain thermostaté	20,00
138	1	<b>Bain marie</b> GRANT, VDB12EU, numéro de série LS0916004, Bain marie, 12L	20,00
139	1	<b>Bain marie</b> NICKEL ELECTRO, CLIFTON/NE2-22D, numéro de série 62825, Bain marie digital, 22l	20,00
140	1	<b>Thermostat</b> 850002, THERMOMIX 1420, Thermostat	20,00
141	1	<b>Vacuum Blotter</b> APPLIGEN, TDNA, Vacuum Blotter	20,00
142	1	<b>Chauffe Ballon</b> ELECTROTHERMAL, ELECTROMANTLE, Chauffe Ballon	10,00
143	1	<b>Sécheur d'air</b> OXFORD, AD41, Sécheur d'air	20,00
144	1	<b>Automate de recouvrement par lamelle couvre-objet</b> LEICA, CV5030, Automate de recouvrement par lamelle couvre-objet	50,00
145	1	<b>pH mètre</b> WTW, inoLab, WTW inolab pH mètre avec imprimantes intégrée, 3 sondes	20,00
148	1	<b>Thermostat</b> LAUDA, ECOLINE 100, Thermostat	20,00
149A	1	<b>Lecteur de plaque</b> THERMO LABSYSTEMS, MULTISKAN SPECTRUM, Lecteur de plaque Multiscan avec PC, clavier et souris et software; SANS écran. Système testé	200,00
149B	1	<b>titreur KF coulométrique</b> METROHM, 774, Titreur KF coulométrique Metrohm avec four 774 , unité de titration 756 et stirrer 728. fonctionne sans ou avec PC.	200,00



Lot	Nombre	Description	Prix de départ €
151	1	<b>Agitateur magnétique</b> HEIDOLPH, MR1000, Agitateur magnétique	10,00
152	1	<b>Agitateur magnétique chauffant</b> Agitateur magnétique chauffant	10,00
153	1	<b>Agitateur magnétique</b> FISHER BIOBLOCK SCIENTIFIC, 10510, Agitateur magnétique	10,00
154	1	<b>Agitateur magnétique</b> JEIO TECH, MS-22BB, Agitateur magnétique	10,00
160	1	<b>Pompe à vide</b> FISHER BIOBLOCK SCIENTIFIC, KNF, 2x Pompes à vide	10,00
161	1	<b>Pompe à vide</b> FISHER BRAND, FB 70155, Pompe à vide	10,00
162	1	<b>Pompe d'échantillonnage</b> BUCK I.H. , Pompe d'échantillonnage	20,00
163	1	<b>Ensemble Statifs</b> Ensemble Statifs	20,00
164	1	<b>Testeur de perte de charge</b> PROLABO, Testeur de perte de charge	10,00
165	1	<b>Compteur de colonies</b> Compteur de colonies	10,00
166	1	<b>Dessicateurs</b> Dessicateurs	10,00
167	1	<b>Dessicateur sous vide</b> Dessicateur sous vide	10,00
168	1	<b>Elevateur de paille</b> 3 Elevateurs de paille	20,00
169	1	<b>Pipetboy</b> PIPETBOY, COMFORT, Pipetboy	20,00
170	1	<b>Pipetboy</b> INTEGRA/IBS, PIPETBOY, Pipetboy	20,00
171	1	<b>Pipetboy</b> BIBBYJET/BIOHIT, Midi Plus, Pipetboy	20,00
172	1	<b>Pipettes</b> GILSON, 5 Pipettes : F10, F20, F50, F100, F200	20,00
173	1	<b>Pipettes</b> GILSON, 6 pipettes : F10, F20, F50, F500, F5000	20,00
174	1	<b>Pipettes</b> BIOHIT, 5 Pipettes : 1-5mL / 0,5 - 10µL / 100-1000µL / 20-200µL / 10 - 100µL	20,00
175	1	<b>Pipettes</b> BRAND, NUNC, 100-1000µL	5,00
176	1	<b>Pipette électronique</b> BIOHIT, 50 - 1000 µL Avec support charge batterie	10,00
177	1	<b>Pipettes électroniques</b> 4 pipettes : multicanal 50-250µL / 2x eppendorf research pro : 20 - 300µL, 0.5 - 10µL / eppendorf repeater plus	10,00
178	1	<b>Sonde température</b> CHECKTEMP 1, 2 thermometers digitaux à pile	10,00
179	1	<b>Générateur électrique</b> LIFE TECHNOLOGIES, MODEL 125, Générateur électrique	10,00
180	1	<b>Fluoromètre</b> INVITROGEN, QUBIT, numéro de série 45255-053, Fluoromètre	10,00
181	1	<b>Imprimantes de laboratoire</b> SONY, 2 Imprimantes de laboratoire thermique	10,00



Lot	Nombre	Description	Prix de départ €
182	1	<b>Minuteurs</b> 5 Minuteurs	10,00
183	1	<b>Mesureur de lactate</b> EKF Diagnostics, Lactate Scout, Mesureur de lactate dans une pochette avec CD	10,00
184	1	<b>Mesureur de glucose</b> CESCO, GluCell, Mesureur de glucose dans une pochette avec CD	10,00
185	1	<b>Compresseur mobile</b> Compresseur mobile	300,00
186	1	<b>Armoire à pharmacie</b> TRIONYX, Armoire à pharmacie avec clé	10,00
187	1	<b>Armoire à pharmacie</b> TRIONYX, Armoire à pharmacie avec clé	10,00
188	1	<b>Armoire à pharmacie</b> TRIONYX, Armoire à pharmacie avec clé	10,00
189	1	<b>Armoire à pharmacie</b> TRIONYX, Armoire à pharmacie avec clé	10,00
190	1	<b>Accessoires Cytomètre MACS</b> Miltenyi, Accessoires Cytomètre MACS	10,00
191	1	<b>Lot de support</b> Supports pour tubes	20,00
192	1	<b>Lot de support</b> Supports pour tubes	20,00
193	1	<b>Lot de support</b> Lot de support	20,00
195	1	<b>Manomètre</b> Manomètre	20,00
196	1	<b>Manomètre</b> Manomètre	20,00
197	1	<b>Anémomètre</b> BORGWALDT, Anémomètre dans une valise	20,00
198	1	<b>Système d'aspiration avec pompe à vide</b> INTEGRA, VACUSAFE, numéro de série 161494, Système d'aspiration avec pompe à vide	20,00
199	1	<b>Imprimante d'étiquette portable</b> BRADY, BMP51, Imprimante d'étiquette portable, dans une malette avec encre et papier	20,00
200	1	<b>Pompe à vide</b> Pompe à vide	20,00
201	1	<b>Pompe à vide</b> Pompe à vide	20,00
202	1	<b>Pompe à vide</b> Pompe à vide	20,00
203	1	<b>Pompe à vide</b> Pompe à vide	20,00
204	1	<b>Compresseur à air</b> BIACORE, Compresseur à air 5 bars	20,00
205	1	<b>Agitateur Orbital</b> BELLCO BIOTECHNOLOGY, numéro de série USSB2_314, Agitateur Orbital	30,00
206	1	<b>Thermoscelleuse</b> Thermoscelleuse	10,00
207	1	<b>Pipette Electronique</b> METTLER TOLEDO, METRON PLUS, Pipette Electronique 10mL. Sans alimentation	10,00
208	1	<b>Chauffe Blocks</b> THERMOLYNE CORPORATION, Chauffe Blocks	10,00



Lot	Nombre	Description	Prix de départ €
209	1	<b>Extracteur</b> AEG, AM7IZBA4, Extracteur d'air avec controller	100,00
210	1	<b>Agitateur</b> OPTICHEM, 2 agitateurs magnétiques chauffants, de 0 à 340°C, 0 à 1100 rpm. Sans cable, 115V. Possibilité de visser un statif	20,00
211	1	<b>Lot de 3 agitateurs</b> IKA, 3 agitateurs chauffants magnétiques IKA. 0 à 340°, 0 à 1500 t/min. 115v. Sans cable. Possibilité de visser un statif	30,00
212	1	<b>Lot de 2 agitateurs</b> IKA, 2 agitateurs chauffants magnétiques IKA. 0 à 340°, 0 à 1500 t/min. 115v. Sans cable. Possibilité de visser un statif	20,00
213	1	<b>pH mètre</b> Orion, pH Mètre portable Orion avec accessoires et une sonde. Alimentation 6v. Sans alimentation	20,00
214	1	<b>pH mètre</b> FISHER SCIENTIFIC, ACCUMET BASIC AB15 PLUS, pH mètre	20,00
215	1	<b>Agitateurs multiposte</b> WHEATON, 2 agitateur multipostes (4 postes chaque), affichage digital. 115v. Sans câble alimentation	20,00
216	1	<b>Détecteur portable</b> CROWCON, GASMAN, 3 détecteurs gaz portables (LIE + O2 + CO) avec 2 chargeurs	10,00
220	1	<b>Réfrigérateur</b> SIEMENS, Réfrigérateur	20,00
221	1	<b>Réfrigérateur</b> SIEMENS, Combiplus, Réfrigérateur	20,00
222	1	<b>Réfrigérateur</b> PROLINE, PLC315WA, Réfrigérateur	20,00
223	1	<b>Réfrigérateur</b> LIEBHERR, KT 110, Réfrigérateur	20,00
224	1	<b>Refrigerateur congélateur</b> LIEBHERR, Economy, Refrigerateur congélateur	20,00
225	1	<b>Réfrigérateur</b> LIEBHERR, Confort, Réfrigérateur	20,00
228	1	<b>Congélateur</b> LIEBHERR, GT6102/4 6121 4, Congélateur	20,00
229	1	<b>Congélateur</b> LIEBHERR, GT6102, Congélateur	20,00
230	1	<b>Congélateur</b> SIEMENS, Congélateur	20,00
231	1	<b>Refrigerateur congélateur</b> DARTY, PROLINE, Refrigerateur congélateur	20,00
232	1	<b>Réfrigérateur</b> LIEBHERR, PROLILINE, Réfrigérateur	20,00
233	1	<b>Refrigerateur congélateur</b> DARTY, PROLINE, Refrigerateur congélateur	20,00
240	1	<b>Aspirateur</b> NUMATIC , NTD 750-2, Aspirateur	20,00
241	1	<b>Aspirateur</b> NUMATIC , NTD 750-2, Aspirateur	20,00
242	1	<b>Baie Informatique</b> Baie Informatique	100,00
243	1	<b>Baie Informatique</b> Baie Informatique	100,00



Lot	Nombre	Description	Prix de départ €
244	1	<b>Baie Informatique</b> Baie Informatique	100,00
245	1	<b>Baie Informatique</b> Baie Informatique	100,00
246	1	<b>Broyeur de végétaux</b> EASYCRUSH, LHH2800, Broyeur de végétaux	20,00
247	1	<b>Chariot</b> 2 Chariots à roulettes 3 étages	20,00
248	1	<b>Chariot</b> Chariot	20,00
249	1	<b>Chariot</b> Chariot	20,00
250	1	<b>Convertisseur électrique</b> ELC, AL781NX, Convertisseur électrique	5,00
251	1	<b>Photoagitateur</b> MICRELEC, M10545, 2 unités	5,00
252	1	<b>Oscilloscope numérique</b> HAMEG INSTRUMENTS, HM507, Oscilloscope numérique	5,00
253	1	<b>Convertisseur électrique</b> ELC, AL781NX, Convertisseur électrique	5,00
254	1	<b>Générateur de fonction</b> BECKMAN INDUSTRIAL, PIERRON, Générateur de fonction	5,00
255	1	<b>Oscilloscope numérique</b> JEULIN, 291146, Oscilloscope numérique	5,00
256	1	<b>Oscilloscope numérique</b> HAMEG INSTRUMENTS, HM507, Oscilloscope numérique	5,00
257	1	<b>Générateur de fonction</b> PIERRON, MT4070, Générateur de fonction	5,00
258	1	<b>Photoagitateur</b> MICRELEC, M10545, 2 unités	5,00
259	1	<b>centrale d'acquisition</b> MICRELEC, GTSII, centrale d'acquisition	5,00
260	1	<b>centrale d'acquisition</b> MICRELEC, GTSII, centrale d'acquisition	5,00
261	1	<b>Convertisseur électrique</b> ELC, AL781NX, Convertisseur électrique	5,00
262	1	<b>Microvisionneur Projecteur</b> PIERRON, Microvisionneur Projecteur	5,00
301	1	<b>Meubles sous paille</b> 6 Meubles sous paille	50,00
302	1	<b>Meubles sous paille</b> 6 Meubles sous paille	50,00
304	1	<b>Paille de laboratoire</b> Paille de laboratoire : L240 x l100 cm x h90 cm, 3 prises	50,00
310	1	<b>Armoire</b> Armoire	10,00
311	1	<b>Bureaux</b> 2 bureaux - Dimension 120x80x73cm	20,00
312	1	<b>Bureaux</b> 2 bureaux - Dimension 140x65x73cm	10,00
350	1	<b>Gerbeur</b> Gerbeur	20,00



Lot	Nombre	Description	Prix de départ €
400	1	<b>Hotte</b> Bigneat, F3-XIT, Hotte	50,00
401	1	<b>Distribution automatique</b> METTLER TOLEDO, LV11, Distribution automatique	50,00
402	1	<b>Viscosimètre</b> LAMY, RM200, Viscosimètre Lamy RM200, avec outils dans une valise. Avec PC et logiciel	10,00
403	1	<b>Compteur à particules</b> CLIMET, CI3100, Compteur à particules	50,00
404	1	<b>Stérilisateur ultra rapide</b> STERI, 250, Stérilisateur ultra rapide	50,00
405	1	<b>Conductimètre</b> TESTO, 920, Conductimètre avec sonde	10,00
406	1	<b>pH mètre</b> WTW, 340i, pH mètre	10,00
409	1	<b>Centrifugeuse</b> ADF, Centrifugeuse au sol avec rotor et godets. Vitesse max : 4200 rpm	50,00
411	1	<b>Hotte</b> FLUFRANCE, CYTOGARDE, Hotte à flux Laminaire	50,00
412	1	<b>Etuve</b> MEMMERT, 700, Etuve a 2 étagères	50,00
413	1	<b>Centrifugeuse</b> BECKMAN, J-6M, Centrifugeuse réfrigérée avec rotor et godets	50,00
414	1	<b>Etuve</b> MEMMERT, Etuve UM 700, volume : 416L, Dimension interne : L x h x l (mm) : 1040 x 800 x 500, avec 2 étagères	50,00
416	1	<b>Etuve de décongelation</b> KELVIN, 19513-2, Etuve de décongelation avec 7 plateaux	50,00
417	1	<b>Hotte</b> SECURIGARD, 1200, Hotte, 120cm, pour pièce	50,00
418	1	<b>Congélateur réfrigérateur</b> LG, GR-N3925YLC, Congélateur réfrigérateur	20,00
419	1	<b>Universal Chromatography Interface</b> DIONEX, UCI-50, Universal Chromatography Interface	20,00
450	1	<b>Tubes</b> Tubes fond rond 10 mL plastique - 6 cartons (12000 pièces)	5,00
451	1	<b>Filtres</b> Filtre 0,22 µm - 7 pièces	5,00
452	1	<b>Sample Prep Solutions</b> AGILENT, Agilent Sample Prep Solutions - 24 boites (1 ouverte)	5,00
453	1	<b>Oasis Max</b> Oasis Max 6 cc (500 mg) - 23 boites,Oasis Max 3 cc (60 mg) - 4 boites,Oasis Max 1 cc (30 mg) - 5 boites,lot de 6 boites oasis 3cc/60mg + 1 boite 1cc 30mg + 2 boites MCX VAC RC - 9,	20,00
454	1	<b>Lot Isolute</b> Isolute 130 mg HCX-3 6 mL - 2 boites,Isolute 200 mg C4 3 mL - 1 boite (ouverte), Isolute 500 mg C4 3 mL - 1 boite, Isolute 25 mg ENV+ 1 mL - 1 boite, Isolute 100 mg C18 1 mL - 1 sachet (ouvert)Isolute 200 mg C18 3 mL - 1 sachet (ouvert)Isolute 500 mg C8 3 mL - 1 boite, Isolute 100 mg ENV+ 3 mL - 1 boite,Isolute 200 mg C8 3 mL - 1 boite, Isolute 100 mg ENV+ 1 mL - 1 boite, Isolute 400 µL SLE+ 3 mL - 1 boite	5,00
455	1	<b>Lot tubes extractions</b> Lot tubes extractions - 2 boites	5,00



Lot	Nombre	Description	Prix de départ €
456	1	<b>Lot Supelco</b> Supelco Supelclean SPE tubes Methods Kit A 3 mL - 2 boites, Supelco Supelclean SPE tubes Methods Kit B 1 mL - 1 boite, Supelco Supelclean IX3 SPE Kits Tubes 3mL - 1 boite	5,00
457	1	<b>Lot Extrelut</b> Extrelut NT1 - 1 boite (ouverte), Extrelut NT3 - 1 boite (ouverte), Extrelut NT20 - 1 boite	5,00
458	1	<b>SPE</b> Strata SPE 60 mg/3mL - 3 boites, Mix SPE différents - 1 boite	5,00
459	1	<b>Chromabond</b> Chromabond 500mg/3mL - 7 boites, Chromafix 500mg/6mL - 5 boites, Chromabond 1000mg/6mL - 1 boite + 4 sachets, Chromabond 500mg/6mL - 19 boites, Carton chromabond 70 mL 1450mg - 1 boite	5,00
460	1	<b>Colonne HPLC</b> Colonne HPLC 7,8*300mm - 3 Colonne HPLC 6,5*300mm - 1	5,00
461	1	<b>Colonne extraction</b> Colonne extraction pour analyte cation ou neutre - 3, Interchim colonne extraction 500mg 4mL - 1, Thermo Scientific Colonne extraction - 6 boites, Interchim colonne extraction 500mg 4mL - 1 boite	5,00
462	1	<b>SPE</b> Sep Pak Vac 3cc / 500 mg - 1 boite avec 2 sachets + 2 ouvert, abselut SPE 3cc/ 60mg - 1 sachet ouvert dans 1 boite, SEP Pak 3cc/500mg - 1 boite SPE en vrac - 1,	5,00
463	1	<b>Consommables HPLC</b> Sachet agilent technologie 6cc/1GM - 1, boite Strata KS0-7908 - 1, Bouchon 17 mm - 1 sachet + 1 ouvert, Vials 18 mL 55 pièces - 9 sachets, Vials 6 mL 200 pièces - 7 sachets, Sachet bouchons + Tubes - 1, Sachet de vials 5mL + bouchons - 4 sachets, Carton de vials 5mL - 1 boite, sachets de vials SNAP 250µL - 11 sachets, sachets de bouchons 100 pièces - 14 sachets,	20,00
464	1	<b>Lot de cônes</b> Sachet de cônes 10mL - 1 sachet, Carton de 250 cônes 10mL - 5 cartons, Lot de cônes pour pipette Sachet de cônes, 1 sachet + 1 ouvert,	50,00
465	1	<b>Lot de colonnes HPLC</b> Colonne HPLC interchim - 2 boites, Colonne HPLC interchim L1 Packing - 1 boite, Colonne HPLC interchim 4,6 - 5 boites, Colonne HPLC UPC 5C8*25QS - 4 boites, Colonne HPLC H5C18 25QS - 4 boites, Colonne HPLC L10C8*25QS - 3 boites	50,00
466	1	<b>Lames microscopie</b> 24 Cartons Lames microscopie	20,00
467	1	<b>Boites de stepper</b> Boites stepper 5,0mL - 10 boites, Boite stepper 50mL - 3 boites	5,00
468	1	<b>Boites pistons capillaires</b> Boites pistons capillaires 250 µL - 7 boites, Boites pistons capillaires 100 µL - 6 boites	5,00
469	1	<b>Lot sécurité</b> Lot de 8 cagoules ventilées complètes + 5 harnais + 2 autres cagoules	50,00
470	1	<b>Pinces à sertir</b> 5 Pinces à sertir	20,00
471	1	<b>Glassware</b> Glassware	10,00



## Conditions générales de vente Vente en ligne TroostwijkAuctions.com

### Article 1. Définitions

Site Internet :	Le site Internet <a href="http://www.TroostwijkAuctions.com">www.TroostwijkAuctions.com</a> , qui est maintenu par Troostwijk Veilingen B.V., dont le siège est enregistré à Amsterdam.
Utilisateur :	La personne ou la société enregistrée sur le site Internet.
Troostwijk :	Troostwijk Veilingen B.V. et/ou ses filiales ou sociétés sœurs comme mentionnées sur le site Internet.
Montant des Achats :	Le montant de l'enchère la plus haute ou de l'adjudication, augmentée: - des frais acheteurs - de la TVA
Enregistrement :	L'enregistrement de l'utilisateur sur le site Internet par le renseignement complet de la fiche de renseignement du site Internet.
Enchère :	Chaque valeur enchérie par l'utilisateur durant la vente aux enchères pour un lot.
Lot :	Un article, ou une série d'articles qui sont vendus ensemble aux enchères (sous un numéro)
Vente aux Enchères :	Vente publique de biens mobiliers organisée par Troostwijk via Internet.
Vendeur :	Société ou personne qui a mandaté Troostwijk d'organiser une vente aux enchères.
Acheteur :	L'utilisateur à qui le lot est adjugé.
Contrat Utilisateur :	L'accord entre Troostwijk et l'utilisateur.
Contrat d'achat :	L'accord entre l'acheteur et le vendeur.
Livraison :	La livraison même d'un lot à l'acheteur ou à son représentant autorisé.
Conditions Générales pour l'utilisateur :	Les conditions générales d'accès et d'utilisation du site Internet par l'utilisateur.
Conditions Générales de ventes aux enchères en ligne :	Ces conditions générales.
Conditions Particulières de ventes aux enchères en ligne :	Les conditions additionnelles et supplémentaires aux Conditions Générales pour l'utilisateur et aux Conditions Générales de ventes aux enchères en ligne, comme reportées sur le site pour la vente aux enchères en question.
Adjudication :	La déclaration par le Commissaire Priseur de Troostwijk qu'un lot ou une réunion de lots ont été adjugés au plus haut enchérisseur s'étant acquitté du prix d'achat.

### Article 2. Domaine d'application.

- 2.1 Les conditions générales de ventes aux enchères en ligne s'appliquent aux relations entre les vendeurs ou les utilisateurs et Troostwijk en ce qui concerne la participation aux ventes aux enchères.
- 2.2 L'application de Conditions Générales différentes de ; ces Conditions présentes, des Conditions générales pour l'utilisateur, des Conditions particulières de ventes aux enchères en ligne, est exclue.

### Article 3. Vente aux enchères.

- 3.1 Troostwijk se réserve le droit d'annuler une vente aux enchères, de terminer une vente aux enchères soit plus tôt soit plus tard qu'indiqué sur le site Internet. En cas de difficultés techniques du site Internet, le rendant inaccessible ou non complètement accessible aux utilisateurs, Troostwijk a le droit d'étendre la vente aux enchères de 24 heures.
- 3.2 L'utilisateur reconnaît par son enregistrement qu'il connaît et qu'il admet les conditions particulières d'une vente aux enchères via Internet et ses éventuelles imperfections techniques inhérentes. Troostwijk rejette toute responsabilité pour quelque dommage que ce soit pouvant provenir de quelque façon, directement ou indirectement, incluant mais non limité aux dommages inhérents à l'utilisation du site Internet, sauf à une négligence délibérée ou consciente de Troostwijk. Plus particulièrement Troostwijk n'accepte aucune responsabilité pour aucun dommage qui provient de quelque manière que ce soit de ou par :
  - des actions commises par l'utilisateur qui auraient pu être inspirées par l'information placée sur le site Internet;
  - l'impossibilité d'utiliser le site Internet (complètement) et/ou un autre dysfonctionnement dans le site Internet ou le système support ;
  - les lots dont les spécifications sont différentes de celles reportées sur le site Internet.
  - le fait que l'information sur le site Internet soit incorrecte, incomplète ou dépassée ;
  - des erreurs dans le logiciel du site Internet et/ou du système support;
  - l'utilisation illégale de systèmes, incluant le site Internet de Troostwijk, par une tierce partie ;
  - des actions du vendeur, après que l'acheteur ait conclu un contrat d'achat avec le vendeur.



#### **Article 4. Organisation des ventes aux enchères.**

- 4.1 L'organisation, la préparation et la réalisation de la vente aux enchères est faite par Troostwijk.
- 4.2 Sans avoir à donner aucune explication, Troostwijk dispose de l'autorité avant ou pendant une vente aux enchères de :
- ne pas reconnaître une enchère comme telle ;
  - d'exclure un ou plusieurs utilisateurs de la vente aux enchères ;
  - de réunir des objets en lots, de diviser ou de retirer des lots de la vente aux enchères ;
  - de corriger les erreurs de Troostwijk dans les offres ou adjudications, sans que l'utilisateur puisse utiliser ces erreurs ou tirer des droits de celles-ci ;
  - de prendre des mesures qui sont, de son jugement, nécessaires.
- 4.3 Troostwijk a le droit de définir comme condition à la participation à certaines ventes aux enchères et/ou à certaines enchères pour certains lots, que l'utilisateur fournisse une garantie bancaire satisfaisant Troostwijk.
- 4.4 Le jugement de Troostwijk concernant ce qui s'est produit durant une vente aux enchères est exécutoire.

#### **Article 5. Enchères ; Contrat d'achat.**

- 5.1 L'utilisateur peut placer une enchère sur le site Internet pour un ou plusieurs lots. Chaque enchère est inconditionnelle, irrévocable et sans réserve. Les enchères sont placées sans frais et sans TVA. Troostwijk est autorisé à placer des enchères pour des tierces parties.
- 5.2 Si un lot est présenté à l'enchère avec un ou plusieurs autres lots comme réunion, ceci sera mentionné sur la page individuelle du lot. Dans ce cas, les enchères peuvent être placées dans un premier temps sur les lots individuels de la réunion et enfin après la fermeture de tous ses lots individuels, des enchères peuvent être placées sur la réunion. Les lots individuels peuvent être adjugés si le montant total des enchères viables les plus élevées sur les lots individuels est supérieur au montant de l'enchère viable la plus élevée sur la réunion. La réunion sera adjugée uniquement si l'enchère viable la plus élevée sur la réunion est plus élevée que le montant total des enchères viables les plus élevées sur des lots individuels.
- 5.3 Les enchères peuvent être placées sous la forme « d'enchère statique » ou « d'enchère automatique ». Dans d'une enchère statique, l'utilisateur place une enchère sous la forme d'un montant fixe par lot. Dans une enchère automatique, l'utilisateur indique le montant maximum qu'il est prêt à payer pour un lot. Ainsi le système d'enchères, dans le cas où une tierce partie surenchérit, placera l'enchère minimum plus élevée pour le compte de l'utilisateur tant que le montant maximum indiqué par l'utilisateur n'a pas été atteint. Une enchère automatique peut être éliminée par l'utilisateur uniquement quand ce dernier place une enchère statique qui à ce moment sera la plus élevée.
- 5.4 Le contrat d'achat résulte de l'adjudication. L'adjudication est en général donnée à l'utilisateur qui a placé l'enchère la plus haute.
- 5.5 L'acheteur reçoit, pour le compte du vendeur, par courriel, dans les 48 heures suivant la clôture de la vente aux enchères (n'incluant ni les Samedis, Dimanches et jours fériés), une confirmation que le contrat d'achat a été exécuté. Si l'utilisateur ne reçoit pas de courriel dans cette période mentionnée ci-dessous, cela signifie que son enchère n'a pas été acceptée. Le Commissaire Priseur de Troostwijk a alors le droit de ne pas adjuge.
- 5.6 Le risque du lot est transféré à l'acheteur au moment de l'adjudication.
- 5.7 Troostwijk n'est pas une des parties de l'accord d'achat, mais participe simplement à la négociation des contrats d'achat. Si une vente aux enchères est une vente forcée, cela sera mentionné dans les Conditions Particulières de ventes aux enchères en ligne.
- 5.8 Dans le cas où la vente aux enchères se déroule en présence d'un Commissaire Priseur ou d'un Huissier de Justice, il dirigera la vente aux enchères, la tenue des enchères et les adjudications.

#### **Article 6. Garanties, réclamations et indemnités.**

- 6.1 S'agissant des lots et des réclamations potentielles des tierces parties à leurs sujets, Troostwijk et/ou le vendeur ne fourniront aucune garantie, de quelque nature que ce soit. L'acheteur renonce aux droits exceptés ceux qui sont légalement les siens.
- 6.2 Les lots sont vendus pour ce qu'ils valent et dans l'état où ils se trouvent à la date de l'adjudication avec tous les avantages et les charges y afférents. Troostwijk et/ou le vendeur ne verse aucune indemnité de quelque nature que ce soit, quels que soient les défauts visibles ou cachés ou quelque garantie que ce soit au regard de la complétude, du nombre, de l'état de fonctionnement, de l'utilisabilité, de la possibilité de vente, de l'existence ou non de droits de tierces parties et/ou de la possibilité de transfert à une tierce partie. Les défauts quels qu'ils soient, les attentes déçues des acheteurs et/ou des tierces parties receveuses, ne confèrent, en aucun cas, droit à des dommages et/ou remises. L'acheteur, au préalable, est supposé avoir soigneusement examiné son lot acheté.
- 6.3 S'agissant des lots, si des revendications sont faites sur la base de réserve de propriété par des tierces parties, l'acheteur est obligé de retenir les lots en question pour ces tierces parties, avec l'obligation de les restituer à ces tierces parties à la première demande ou d'arriver à un arrangement approprié avec ces tierces parties.
- 6.4 L'acheteur indemnise Troostwijk et/ou le vendeur contre toute réclamation issue de l'accord d'achat.



#### **Article 7. Les obligations de paiement de l'acheteur.**

- 7.1 L'acheteur a l'obligation de transférer le montant des achats sur un compte bancaire indiqué par Troostwijk dans les trois jours (n'incluant pas les Samedis, Dimanches, et jours fériés) suivant la confirmation de l'accord d'achat. Le paiement s'effectue en Euros ou dans une autre devise indiquée par Troostwijk.
- 7.2 Dans le cas d'un paiement tardif du montant des achats, 15 % du montant d'achat, étant un montant forfaitaire pour frais de collecte et/ou extrajudiciaire, sera facturé à l'acheteur par Troostwijk, plus les intérêts légaux augmentés de 3% annuel, sur les montants restants dûs à compter du jour où le paiement était attendu jusqu'au jour du paiement définitif.
- 7.3 Les paiements sont prévus pour diminuer en premier lieu les frais, puis les intérêts et enfin le montant d'achat.

#### **Article 8. Jours de visite, jours d'enchères et jours de livraison.**

- 8.1 Tous ceux qui entrent dans les bâtiments et les installations lors des jours de visite ou lors des jours de livraisons le font à leurs risques. Les instructions de Troostwijk et/ou des personnes désignées par Troostwijk doivent être suivies. Troostwijk et le vendeur n'acceptent aucune responsabilité pour les dommages résultants de leurs entrées dans les bâtiments et les installations.

#### **Article 9. Livraison.**

- 9.1 Si et dès que l'acheteur remplit ses obligations de paiement, l'acheteur peut retirer son (ses) lot(s) en question pendant les heures et à l'endroit désigné par Troostwijk, après avoir présenté son identité. Il s'agit de la livraison. L'acheteur est obligé de retirer son (ses) lot(s) pas plus tard que le jour désigné par Troostwijk dans les Conditions Particulières de ventes aux enchères en ligne. Troostwijk peut stipuler que des lots ne peuvent être retirés qu'après que certains lots soient livrés.
- 9.2 Après livraison l'accord d'achat ne peut plus être résilié ni détruit par l'acheteur.
- 9.3 S'il s'avérait qu'un lot ne peut être livré du fait de la revendication d'une tierce partie ou par le fait que la livraison causerait des dommages inacceptables au bâtiment ou aux installations dans lesquelles le lot est situé ou pour toutes autres raisons apparaissant comme fortement répréhensibles, Troostwijk est autorisé à résilier l'accord d'achat. Cette résiliation est produite par courriel et/ou lettre avec accusé de réception à l'acheteur à l'adresse fournie par l'acheteur. A la suite de quoi Troostwijk et/ou l'acheteur n'est (ne sont) plus tenu(s) de restituer, le montant déjà payé par l'acheteur à Troostwijk, pour le(s) lot(s) acheté(s).
- 9.4 L'acheteur dont le(s) lot(s) empêche(nt) le retrait d'autres lots est obligé de les retirer immédiatement dès réception d'un courriel ou de tout autre document écrit de Troostwijk. L'organisation de solutions de stockage pour ce(s) lot(s) par une tierce partie est à la charge et aux risques de l'acheteur.
- 9.5 L'acheteur est obligé de démonter ou démolir son ou ses lots et de les retirer. Il est complètement responsable pour tout dommage occasionné à la propriété d'autrui avec laquelle il est en relation. Il est de plus obligé d'indemniser Troostwijk et le vendeur contre toute plainte d'une tierce partie issue du démontage, de la démolition ou du retrait du ou des lots.
- 9.6 Durant le démontage, la démolition et le retrait du ou des lots, l'acheteur est obligé de suivre les instructions de Troostwijk et/ou des personnes désignées par Troostwijk.
- 9.7 L'adjudicataire s'engage expressément et irrévocablement à respecter, et à faire respecter par toute personne qui travaillera pour son compte et à son nom, les lois et réglementation en vigueur, et notamment les prescriptions particulières d'hygiène et de sécurité applicables aux travaux effectués dans un établissement par une entreprise extérieure, organisées par le Décret du 20 Février 1992 et/ou les dispositions particulières applicables aux opérations de bâtiment et de génie civil, organisées notamment par la Loi du 31 Décembre 1993 et le Décret du 26 Décembre 1994. Il s'engage expressément et irrévocablement à agir avec toutes les précautions requises pour prévenir tout dommage aux tiers ou aux biens du vendeur, et à réparer sans limitation de montant tout dommage dont il pourrait être tenu pour responsable.
- 9.8 Sauf stipulation expresse, les conduites de gaz, d'eau, de vapeur, d'électricité ou autre raccordement à l'effet adjudgé seront débranchés à l'endroit du premier raccord, interrupteur, de la première vanne ou des repères apposés par le vendeur sur les conduites. Sauf disposition contraire mentionnée dans le catalogue de la vente, l'adjudicataire ne pourra prétendre avoir aucun droit de propriété sur les conduites souterraines, ou incorporées dans les éléments de maçonnerie ou les câbles électriques entre les transformateurs et tableaux de commande des machines.
- 9.9 Dans le cas où il apparaît ou où il est nécessaire de démonter un bien immobilier pour enlever un ou des lots adjudgés, ceci ne peut intervenir qu'après une consultation préalable et un accord écrit de Troostwijk et suivant les termes et conditions définis dans cet accord.
- 9.10 Si Troostwijk stipule un tel accord, alors un dépôt en rapport avec les dommages pouvant être occasionnés au bâtiment et à ses installations sera effectué par l'acheteur. Si de tels dommages apparaissent, le dépôt sera applicable au paiement en compensation des réparations des dommages, correspondant à l'obligation de l'acheteur d'indemniser pour plus de dommages. Dans le cas contraire le dépôt sera rendu à l'acheteur.



## **Article 10. Restrictions concernant la vente de certains lots.**

- 10.1 Les machines et éléments de production sont vendus généralement conformes aux dispositions techniques, ainsi qu'aux normes de sécurité légales ou réglementaires françaises. Cette conformité est attestée soit par la Plaque de Conformité (machine mise en service après le 15 Janvier 1981 - décrets 80-543 et 544) ou la Plaque CE (machine mise en service après le 15 Janvier 1993 - décrets 93-40) si elles n'ont pas subi de modifications importantes des organes de sécurité.
- 10.2 Lorsque l'effet mis en vente n'est pas conforme aux dispositions techniques, ainsi qu'aux normes de sécurité légale ou réglementaires françaises, il est rappelé aux acheteurs que le dit effet doit être impérativement remis aux normes susnommées lors de leur installation et/ou utilisation après la vente. Les acquéreurs s'engagent à mettre les matériels en conformité avec les normes qui leurs seront applicables. Les matériels sont considérés comme vendus pour pièces.
- 10.3 Les machines non-dangereuses et non-conformes, sont vendues inaptes à la mise en production. Elles pourront être vendues dans l'état :
- 1 - à une personne physique ou morale ne destinant pas le matériel à une utilisation sur le territoire français. Il incombera à l'acheteur de se mettre en conformité avec la législation du pays d'exploitation.
  - 2 - à une personne physique ou morale ayant qualité de revendeur, récupérateur, reconstruteur, casseur, ferrailleur ou collectionneur qui s'engage à une mise aux normes préalable, sous sa responsabilité, à la cession éventuelle à un client exploitant.
  - 3 - à tout acheteur pour source de pièces détachées et qui reconnaîtra en acceptant les conditions générales et les conditions particulières de ventes aux enchères en ligne, ne pas remettre ou céder pour tel le matériel en exploitation.
- 10.4 Les machines reconnues dangereuses (arrêtés des 5 mars et 24 juin 1993) et non-conformes ne pourront être cédées qu'aux catégories 1 et 2 de l'article précédent
- 10.5 Les acheteurs s'engagent aux respects des critères ci-dessus en acceptant les Conditions Générales de ventes aux enchères en ligne et les Conditions Particulières de ventes aux enchères en ligne.
- 10.6 Les dispositions des articles 10.1 à 10.4 ne sont pas applicables dans le cas de vente judiciaire pratiquée après jugement prononçant la liquidation judiciaire du vendeur.

## **Article 11. Résiliation.**

- 11.1 Si l'acheteur ne remplit pas une des ses obligations du contrat d'achat, incluant (mais non limitée à) :
- (i) ne pas payer le montant d'achat ou ne pas le payer complètement à temps,
  - (ii) ne pas retirer le(s) lot(s) à temps et/ou
  - (iii) ne pas fournir les informations requises avant livraison, l'acheteur est légalement en faute sans qu'aucune autre forme de notification de faute ne soit requise, et Troostwijk peut résilier le contrat d'achat pour le compte du vendeur.
- Dans ce cas Troostwijk est libre d'adjuger le(s) lot(s) à une autre partie sans que Troostwijk et/ou le vendeur ne soit redevable d'aucun dommage.
- 11.2 En cas de résiliation comme prévue au 11.1, l'acheteur en défaut devra payer, en supplément du coût, un montant forfaitaire équivalent à 25% du montant d'achat pour compenser les coûts administratifs, de stockage, d'assurance et de transport, etc., correspondant au droit de Troostwijk et/ou du vendeur de demander une indemnisation complète des dommages.

## **Article 12. Responsabilités.**

- 12.1 La responsabilité de Troostwijk, si et dans la mesure où les autres clauses des Conditions Générales de ventes aux enchères en ligne, Conditions Générales pour l'utilisateur (si applicable), et Conditions Particulières de ventes aux enchères en ligne sont appliquées, sera toujours limitée au montant que l'assurance responsabilité de Troostwijk accorde dans le cas en question, augmenté par le montant du dépassement en rapport avec la police en question, ou, si c'est moins, au montant facturé qui est concerné avec la commission. Cette limitation ne s'applique pas dans le cas d'une négligence délibérée ou grave de Troostwijk
- 12.2 Troostwijk n'est pas responsable pour les pertes indirectes ou connexes. De plus, toute responsabilité, en relation avec le défaut d'un lot ou en ce qui concerne (allégué) la violation des droits de tiers (propriété intellectuelle), est exclue. L'acheteur déclare qu'il est familier avec le fait qu'en ce qui concerne le(s) lot(s), les droits éventuels (de propriété intellectuelle) appartiennent aux tierces parties.
- 12.3 En consultant les tierces parties, Troostwijk prendra en considération les précautions nécessaires. Troostwijk n'est également pas responsable des possibles manquements de ces tiers.

## **Article 13. Ajustements; Effet**

- 13.1 Si, et dans la mesure où une des clauses des Conditions Générales de ventes aux enchères en ligne est nulle et non avenue ou est annulée, les clauses restantes restent en vigueur. Troostwijk établira alors une nouvelle clause qui remplacera la clause nulle ou annulée, dans laquelle les motivations de l'annulation seront prises en considération.



- 13.2 Troostwijk peut, en plus de ces Conditions Générales de ventes aux enchères en ligne, déclarer que les Conditions Particulières de ventes aux enchères en ligne soient applicables. La communication des Conditions Particulières de ventes aux enchères en ligne sera faite avant la vente aux enchères. Si, et dans la mesure où les Conditions Particulières de ventes aux enchères en ligne sont en opposition avec les Conditions Générales de ventes aux enchères en ligne, les Conditions Particulières de ventes aux enchères en ligne seront préférées.
- 13.3 La modification des Conditions Générales de ventes aux enchères en ligne n'est permise uniquement que si elle est consignée par écrit et par une personne habilitée à représenter Troostwijk.
- 13.4 Troostwijk se réserve le droit de modifier ces Conditions Générales de ventes aux enchères en ligne. Les modifications prendront effet 24 heures après qu'elles aient été envoyées par courriel à l'utilisateur. Ces conditions générales remplacent toutes les conditions générales précédentes, sauf disposition contraire expresse par Troostwijk.

#### **Article 14, Loi applicable**

- 14.1 La loi Néerlandaise s'applique à ces Conditions Générales de ventes aux enchères en ligne et aux relations juridiques qui sont associées aux ventes aux enchères.
- 14.2 La version Néerlandaise des Conditions Générales de ventes aux enchères en ligne est la version originale. Dans le cas où les Conditions Générales de ventes aux enchères en ligne sont utilisées en plusieurs langues, le texte Néerlandais prévaudra en cas de manque de clarté ou de contradictions.
- 14.3 Le District Court Amsterdam est seul autorisé (sous réserve d'une possibilité d'appel et des dispositions contraires de la loi) à juger des différences résultant des différentes versions de ces Conditions Générales à l'exclusion de toute autre instance.

### Le saviez-vous ?

- nous organisons des ventes aux enchères dans **25 pays**
- nous avons **1,6 million** pages vues par jour

# *The European Online Auctioneer and Valuer*

### 1300 Ventes

Troostwijk organise  
chaque année **1300** ventes aux  
enchères  
À travers l'Europe entière

### Statistiques

- chaque année **50000**  
enchérisseurs
- provenant de 95 pays différents
- plus de 500 000 inscriptions

### 15 Pays

Troostwijk a  
ses propres bureaux  
dans 15 pays d' Europe

### 85 Années

Troostwijk organise  
des ventes aux enchères depuis  
1930

